

Z.A.C. DU BOIS BADEAU

-Dossier d'enquête parcellaire-

Rue Alcyme Bourgeron

PLAN DE SITUATION GENERALE DES PARCELLES A EXPROPRIER

Parcelle : BD N° 63 (partielle)

NOTA

-Plan réalisé à partir des données fournies par les services du cadastre-
-Coordonnées planimétriques système local-

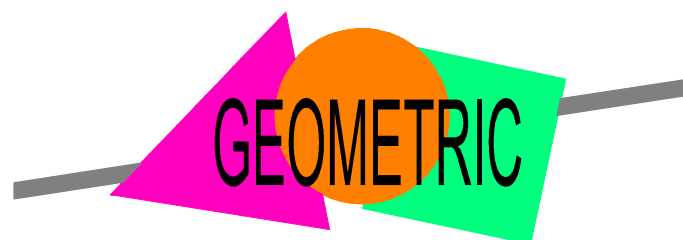

GEOMETRES EXPERTS ASSOCIES

5 Rue Montespan 91024 EVRY CEDEX Tel: 01 60 77 10 22 Fax: 01 60 77 95 66



DOSSIER No : 13064-99
DATE : 09-11-2018
FICHER : 13064-99-8.pdf
PLAN : 8

N° plan : 8

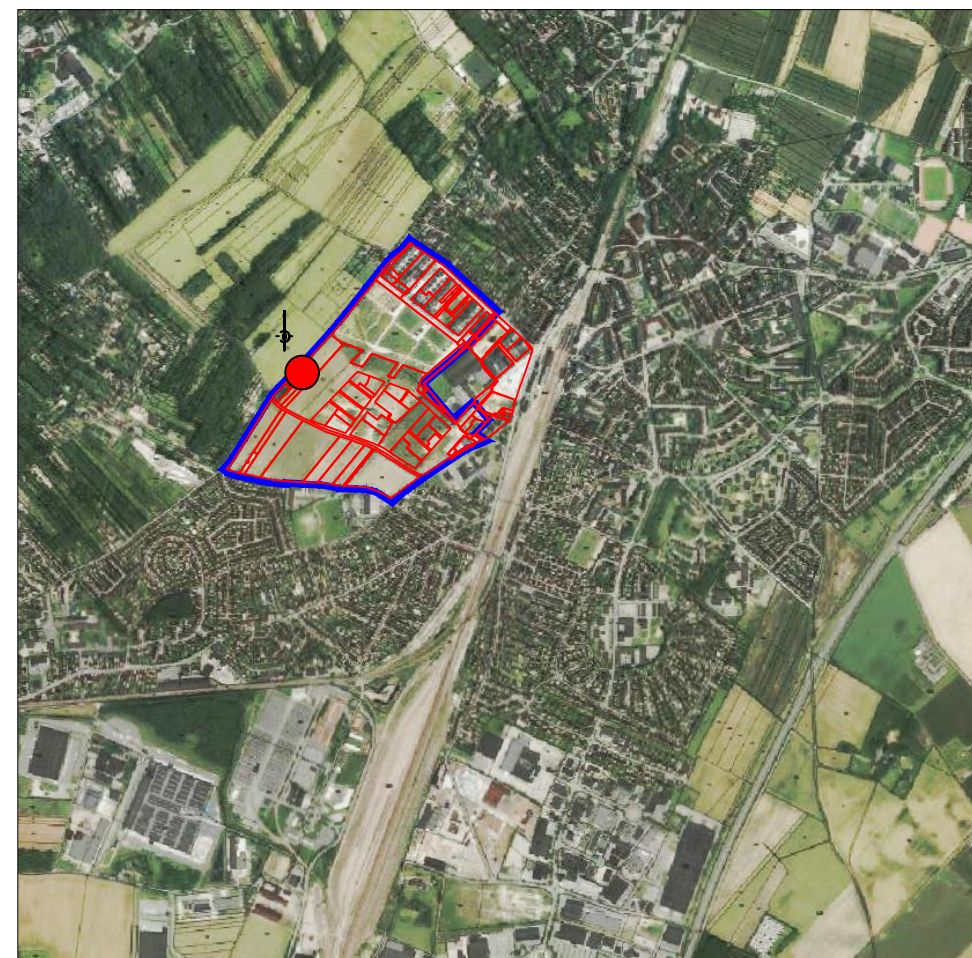
Plan de situation général au 1/25000



Légende

-  Position de la parcelle
-  Parcellaire cadastral issu des services du cadastre
-  Périmètre foncier de la zac